

DOCUMENT ADHESIÓ

El qui signa, després d'investigar la mort violenta de JC, el seu país, les seves creences, la seva vida; després de fer declarar als seus amics i enemics, després d'investigar les proves trobades al lloc del crim i els seus voltants.

DECLARA

VULL SEGUIR A JC, estudiar la seva doctrina, ser cristià més compromès, al fet que no m'enganyin, a donar testimoni i a valorar la Paraula de Déu.

Per tot això, jo: _____

1.
2.
3.
4.
5.

Signatura:



INVESTIGACIÓ CAS JC



**DOCUMENT
SECRET**

FOTO

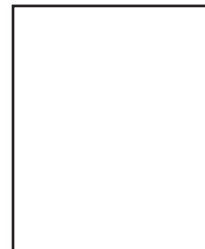

FITXA POLICIAL

Nom de l'investigador

Edat _____

Estudis _____

Aficions _____



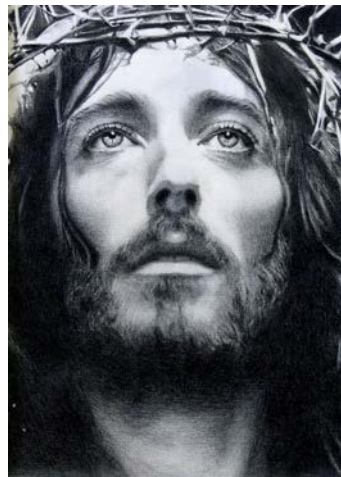

INSTRUCCIÓ 2

→ El país del CAS JC

INSTRUCCIÓ 3

→ Els amics del CAS JC

INSTRUCCIÓ 4

→ Les proves del CAS JC

INSTRUCCIÓ 5

→ Veredict final



PROVA 6 – CIRI

En el ciri hi ha dues lletres rares, en quin idioma estan escrites?

Investiga a Ap 21, 6 i a Ap 22, 13.

Què és això de l'aigua de la vida?

Per què estan dibuixades en el ciri?

Les primeres comunitats cristianes celebraven que JC havia Ressuscitat! Què és això de ressuscitar?

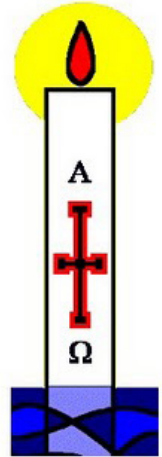

PROVA 7 – PA I VI

Mt 26, 26-29

Mc 14,22-25

Lc 22, 15-20

1 Cor 11,23-26



Mt 6, 8. El vostre Pare sap el que necessiteu _____

Lc 11, 1. Estant ell pregava en un lloc, quan va acabar _____

Mt 21, 13. El meu temple serà casa d'oració, però _____

Lc 18, 10-14. Dos homes van pujar al temple a pregar _____

Lc 21, 34 ss ... Vetlleu i pregueu _____

Mt 26, 41. Vetlleu i pregar, per _____

Mc 9, 29. Aquesta classe de dimonis només pot ser llançada _____

Lc 22, 39-46 ... que no es faci la meua voluntat sinó la teua _____

INSTRUCCIÓ 2

El país del CAS JC

1. Com podem demostrar que JC va existir?
2. Qui era Verónica?
3. Quantes vegades va caure JC en el camí del calvari?
4. On es trobava JC quant va ser capturat?
5. Per quant diners va ser venut JC?
6. Qui va delatar a JC i com?
7. Digues una frase que va dir JC a la creu.
8. Qui era Josep d'Arimatea?
9. Qui eren els zelotes?
10. Qui va declarar culpable a JC?
11. Què és el Sanedrí?
12. Qui era Caifàs?
13. Quants deixebles tenia JC?
14. Qui era Herodes?
15. En què muntanya crucificar JC?
16. Què posava a la creu de JC?
17. Qui estava a la dreta i a l'esquerra de JC?
18. On van clavar els claus a JC?
19. Què va passar quan JC va expirar?
20. Per què no li trencaren les cames a JC quan el van crucificar?
21. On era la mare de JC durant el Viacrucis?
22. Qui va ajudar a JC a portar la creu?
23. Què es sortegen els soldats a la creu?
24. Quina beguda li donen a JC a la creu?
25. Di un al·lies de JC
26. Quan va néixer JC?
27. Quina edat tenia JC quan va morir?
28. On va néixer JC?
29. Com es diuen els pares de JC?
30. Nomena 3 familiars de JC.
31. Quina religió va practicar JC?
32. En quina ciutat va viure JC quan era petit?
33. A quin país va viure JC?
34. On va tenir lloc l'empresonament i mort de JC?
35. Quants anys havia de tenir un jueu piados per votar?
36. Què moneda utilitzaven els hebreus per pagar els impostos romans?
37. Què és la Torà?
38. Per què a JC li deien «natzarè»?
39. Com es deien els exèrcits romans?
40. Com es diu la capital de Judea?
41. En quin lloc va caminar JC sobre les aigües?
42. On van batejar a JC?
43. Qui va batejar a JC?
44. Anomena 5 ciutats palestines.
45. Anomena el mar o mars que banyen Palestina.
46. Qui era Flavi Josep?
47. Què és un testimoni?
48. Digues els límits de l'Imperi Romà.
49. Defineix procurador.
50. Defineix emperador.



INSTRUCCIÓ 3

Les proves del CAS JC



PROVA 1 – LLETRERO INRI

1. Què significa INRI? Veure (Jn 19, 19)

2. Amb quin moment de la vida de JC es pot relacionar aquesta taula?

3. On va estar col·locada?

4. Qui la fabricà?

5. Per què es la va fabricar?



PROVA 5 – LLÀNTIA

Completa les següents frases:

Lc 5, 15-16. Jesús es retirava a llocs solitaris a _____

Mc 1, 35. De matinada, es va aixecar i _____

Lc 3, 21-22. Estava sent batejat Jesús i, ja en oració, es _____

Lc 6, 12 ss .. Va succeir que després de pregar _____

Mt 7, 7. Demaneu, i Déu us donarà, cerqueu, i _____

Mc 11, 24. Quant demaneu creis que ja _____

Mt 21, 22. Quant demaneu amb fe el _____

Lc 11, 13. Doncs, si vosaltres, encara si sou dolents, sabeu donar coses

bones als vostres fills, quan més el vostre Pare del cel donarà _____

Mc 11, 25. I quan vos poseu dempeus per pregar _____

Mt 6, 5. No pregueu com els hipòcrites _____

Mt 6, 6. Quan et posis a resar entra a la cambra _____

Mt 6, 7. En pregar no parreu per parlar _____



PROVA 4 – PEIX

Què pot significar?

Però, ¿Per què un peix i no una altra cosa?



PROVA 2 – LA CREU

«Si algú vol venir amb mi, que es negui a ell mateix, que prengui cada dia la seva creu i que me segueixi. Qui vulgui salvar la seva vida, la perdrà, però el qui la perdi per mi, la salvarà. Què en treu l'home de guanyar tot el món si es perd o es destrueix a ell mateix?» (Lc 9, 23b-25)

o Què vol dir si un vol salvar la seva vida la perdrà?

o Què significa carregar amb la creu de cada dia?

o Quines creus hauries de carregar tu mateix?

o És a dir, en què hauries esforçar-te?

o En què hauries sacrificar-te per tirar endavant la teva vida?



PROVA 3 – COFRE

«On tens el tresor allà també estarà el teu cor» (Mt 6, 21).

1. Què puc significar: tresor, cor ...?

2. Per què es guarda aquest cofre a casa d'un cristià?

3. Què creus que contendrà aquest cofre? (Mt 13, 44-46)



El següent quadre conté el codi per accedir a conèixer què conté el cofre:

(Mc 4, 3-20) Déu és un Pare bo, que vol el millor per als seus fills, que perdona, acull i mai deixa de voler.

(Mt 3, 2) Hi ha que canviar de mentalitat, veure les coses des d'un altre punt de vista.

(Lc 15, 11-3) No és un mateix el que es inventa el Regne de Déu. Déu mateix posa la in-quietud en el cor de les persones. Si ho accepteu, el dia i la nit creixen a l'interior.

(Mc 4,26-29) El que és egoista i només busca el seu no pot entrar al Regne de Déu.

(Mt 7, 21) Participar del Regne de Déu no és de paraula, sinó que cal fer el que ens diu JC.

(Mt 10, 38) Si acull el missatge de JC amb sinceritat, amb decisió, et faràs bé, seràs capaç de moltes coses, la teva vida canviarà.

Una vegada que tingueu el contingut del cofre ...

4. Per què aquesta clau?

5. Què demostra aquest prova?

6. Perquè les benaurances en faran feliç?
